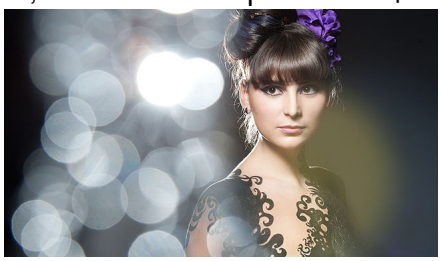Катя приехала к нам в студию в очень праздничном, женственном и даже изысканном настроении. Это настроение продиктовало и образ для фотосессии - на Кате должно быть вечернее платье. Ну а поиски подходящего платья привели нас к Ане - именно она создала вечерний наряд , который идеально подчеркивает фигуру, не жмет и не топорщится, а главное, гарантирует, что вы не встретите еще одну девушку в таком же платье: